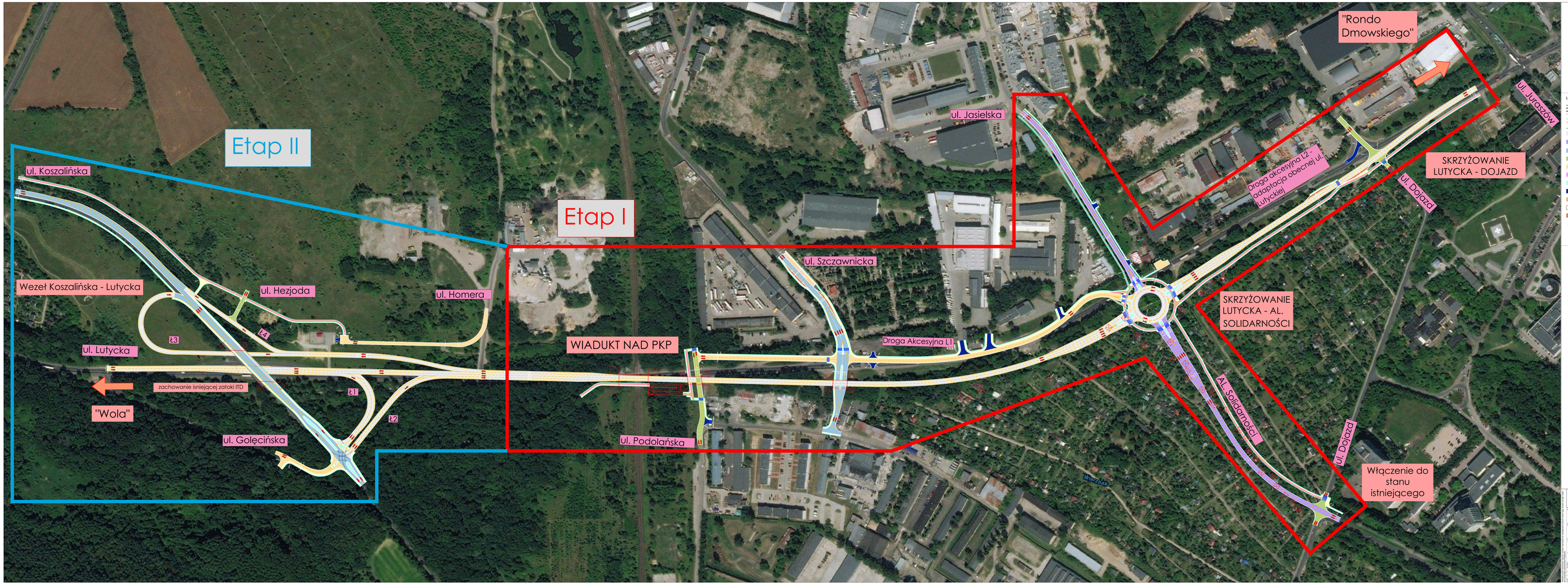

LEGENDA:

- proj. krawędź jezdni
- proj. krawężnik betonowy wysokiego o wym. 20x30x120cm
- proj. krawężnik betonowy obniżony o wym. 20x30x120cm
- proj. krawężnik wjazdowy
- proj. opaska betonowa o wym. 10x20x100cm
- proj. obrzeże betonowe o wym. 8x30cm
- proj. nawierzchnia jezdna
- proj. krawędź zjazdu publicznego bitumicznego
- proj. nawierzchnia jezdni (ring dla CP rzym)
- proj. nawierzchnia jezdni (ring klasy 1)
- proj. nawierzchnia jezdni (ring klasy 2)
- proj. nawierzchnia jezdni (ring klasy 3)
- proj. nawierzchnia jezdni (ring klasy 4)
- proj. nawierzchnia zjazdu (klasa 4)
- proj. nawierzchnia wyspy kanalizacyjnej
- proj. nawierzchnia zjazdów publicznych (chrzcinski)
- proj. nawierzchnia drogi do zwrotów
- proj. nawierzchnia chodnika
- proj. nawierzchnia ciągu (rozbiórka)
- proj. zieleń

JB PROJEKT
Joanna Bielecka
ul. Kopernika 7/2
ul. Zielona Górka 2
Tel. 606 200 300, 606 200 400
mobile: 693 386 127

INVESTOR:

Pomorskie Inwestycje Miejskie Sp. z o.o.
Plac Wolnego Miasta 2
81-301 Gdynia

TASK:

"Przebudowa ul. Lutyckiej w ciągu DK 91 pomiędzy węzłem "Koszalińska" i "Kaszubskie" wraz z budową przejściowego ul. Jałowcowej"

Etap II

Plan Orientacyjny

Opracował:	mgr inż. Joanna Bielecka	2020-07	2020-07	2020-07	2020-07	mgr inż. Joanna Bielecka	1:1000
Sprawdził:	mgr inż. Joanna Bielecka	2020-07	2020-07	2020-07	2020-07	mgr inż. Joanna Bielecka	
Zatwierdził:	mgr inż. Joanna Bielecka	2020-07	2020-07	2020-07	2020-07	mgr inż. Joanna Bielecka	
Kierownik Zespołu:	mgr inż. Joanna Bielecka	2020-07	2020-07	2020-07	2020-07	mgr inż. Joanna Bielecka	